

# COMUNE DI GRAGNANO TREBBIENSE

PROVINCIA DI PIACENZA

PROPOSTA DI ACCORDO OPERATIVO N.13  
PIANO PARTICOLAREGGIATO DI INIZIATIVA PRIVATA  
**"BELVEDERE"**

Allegato 2

ESTRATTO DI MAPPA CATASTALE E VISURA CATASTALE

Proprietà:

**Soc. Belvedere di Bruschi Osvaldo & C. snc**  
Pizza del Liberty, 8  
20121 - Milano (MI)

Progettista:

**Dott. Arch. Loredana Quadrelli**  
Via Fornace 10, Loc. Gragnanino  
29010 – Gragnano Tr. (PC)

(Timbro e firma)



(Timbro e firma)





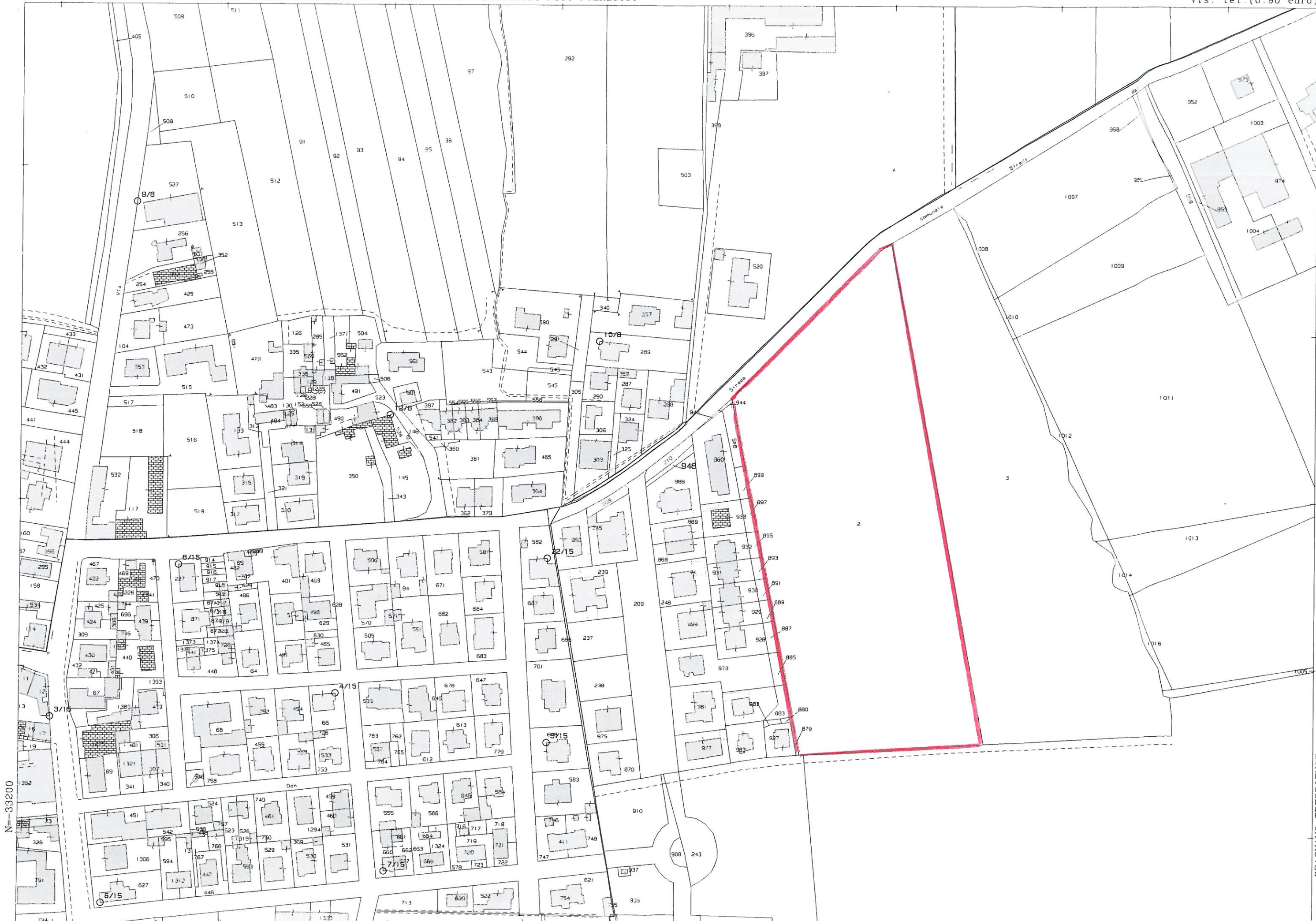

23-Nov-2020 17:22:8  
Prot. n. T313736/2020

Scala originale: 1:2000  
Dimensione cornice: 776.000 x 562.000 metri

Comune: GRAGNANO TREBBIENSE  
Foglio: 16

N=33200

E=5100

1 Particella: 948





Direzione Provinciale di Piacenza  
Ufficio Provinciale - Territorio  
Servizi Catastali

# Visura per immobile

## Situazione degli atti informatizzati al 14/12/2018

Data: 14/12/2018 - Ora: 14.37.40 Fine  
Visura n.: T193972 Pag: 1

<b>Dati della richiesta</b>	Comune di GRAGNANO TREBBIENSE ( Codice: E132)	
<b>Catasto Terreni</b>	Provincia di PIACENZA Foglio: 16 Particella: 2	

**Immobile**

N.	DATI IDENTIFICATIVI			DATI CLASSAMENTO			DATI DERIVANTI DA										
	Foglio	Particella	Sub	Porz	Qualità Classe	Superficie(m²) ha arc ca		Deduz	Reddito								
1	16	2		-	SEMIN IRRIG 3	2 89 40	A2	<table border="1"> <tr> <td>Dominicale</td> <td>Euro 279,50</td> <td>Agrario</td> <td>Euro 283,98</td> </tr> <tr> <td></td> <td>L. 541.178</td> <td></td> <td>L. 549.860</td> </tr> </table>	Dominicale	Euro 279,50	Agrario	Euro 283,98		L. 541.178		L. 549.860	Impianto meccanografico del 01/04/1977
Dominicale	Euro 279,50	Agrario	Euro 283,98														
	L. 541.178		L. 549.860														
<p>Notifica</p> <p style="text-align: center;">Partita</p>																	

**INTESTATO**

N.	DATI ANAGRAFICI		CODICE FISCALE	DIRITTI E ONERI REALI
1	BELVEDERE DI BRUSCHI OSVALDO E C. S.N.C. con sede in MILANO		05393750962*	(1) Proprietà per I/I
<b>DATI DERIVANTI DA</b> ISTRUMENTO (ATTO PUBBLICO) del 13/12/2006 Trascrizione in atti dal 15/01/2007 Repertorio n.: 138189 Rogante: TOSCANI MASSIMO Sede: PIACENZA Registrazione: Sode: MUTAMENTO DI DENOMINAZIONE O RAGIONE SOCIALE (n. 571.1/2007)				

Unità immobiliari n. 1

Tributi erariali: Euro 0,90

Visura telematica

\* Codice Fiscale Validato in Anagrafe Tributaria