

LEGENDA:

Polo PIAE n°10 "I Sassoni"

Sub-Comparto estrattivo "Q1"

Elementi topografici:

Quote in m s.l.m.

Particelle catastali

Infrastrutture:

Strade ad uso pubblico

Vegetazione esistente:

Filari arboreo-arbustivi esistenti

Rete Consorzio Bonifica di Piacenza:

Rete di adduzione primaria

Rete di distribuzione secondaria

Recuperi ambientali già eseguiti:

Superficie già restituita all'uso agricolo

Recuperi ambientali previsti:

Superficie recuperata all'uso agricolo

Siepe 4 m

Siepe 10 m

Nucleo boscato mesofilo

L'ubicazione dei recuperi naturalistici è da ritenersi indicativa e sarà meglio definita in fase di Progetto Definitivo in riferimento alle necessità agronomiche dei fondi agricoli in questione

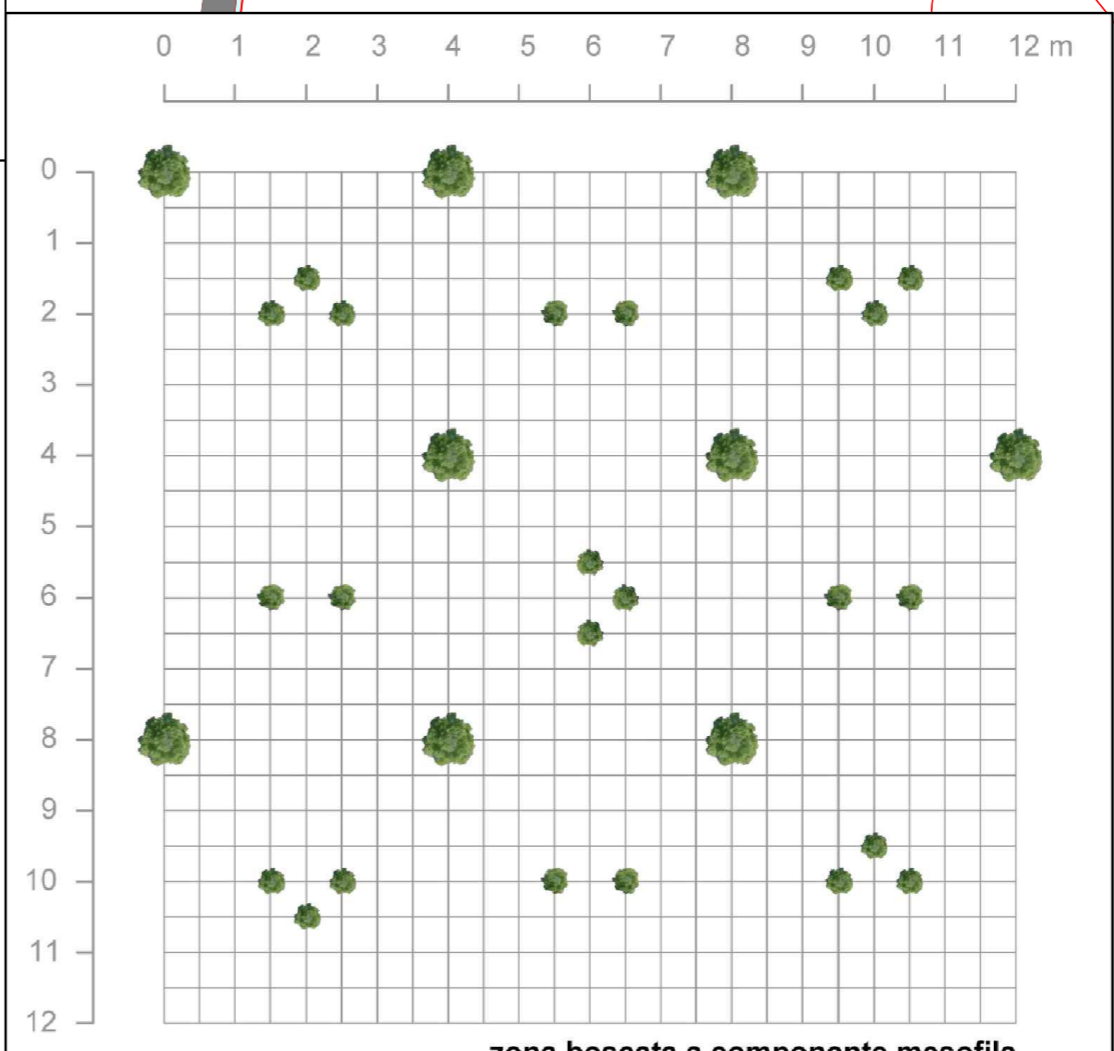
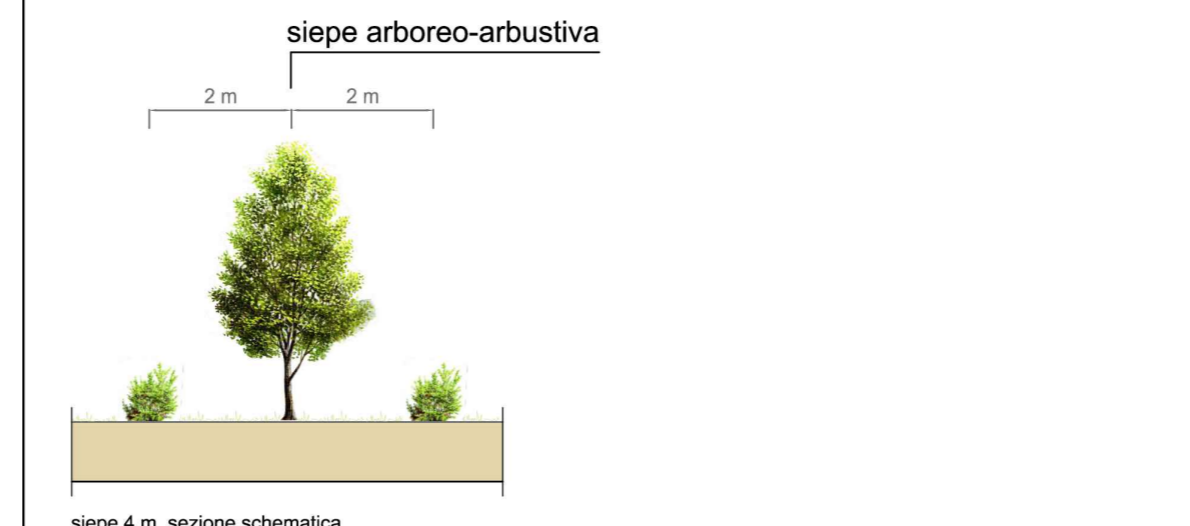
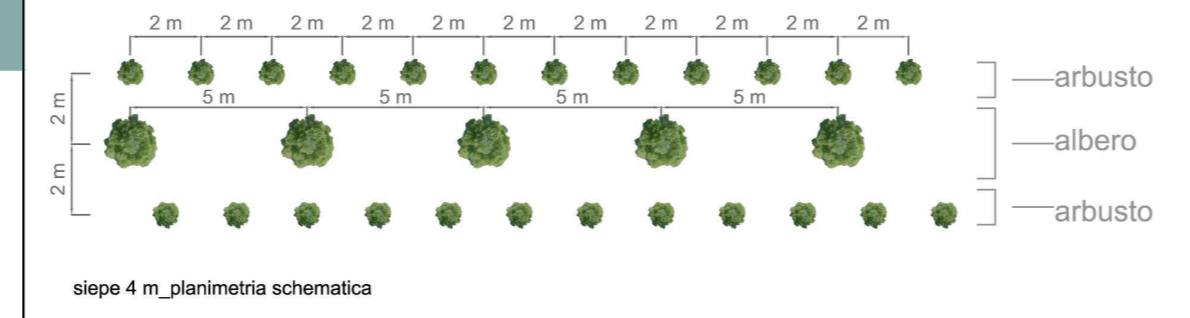
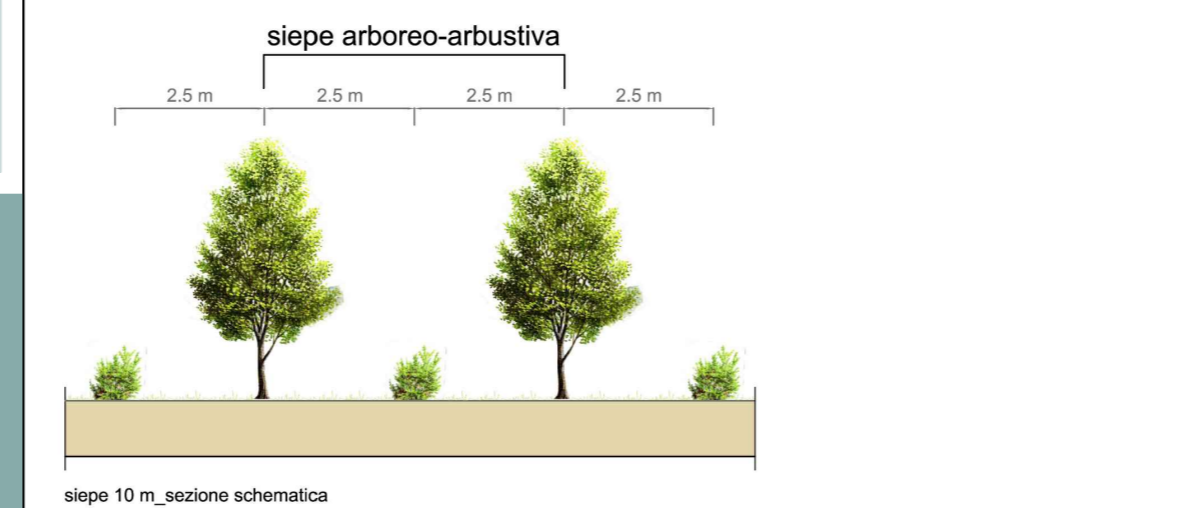
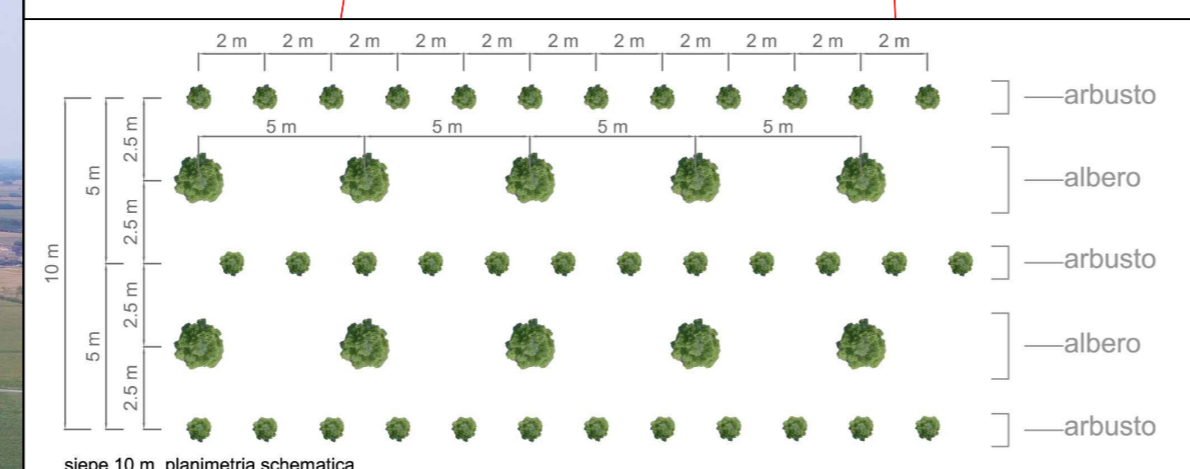
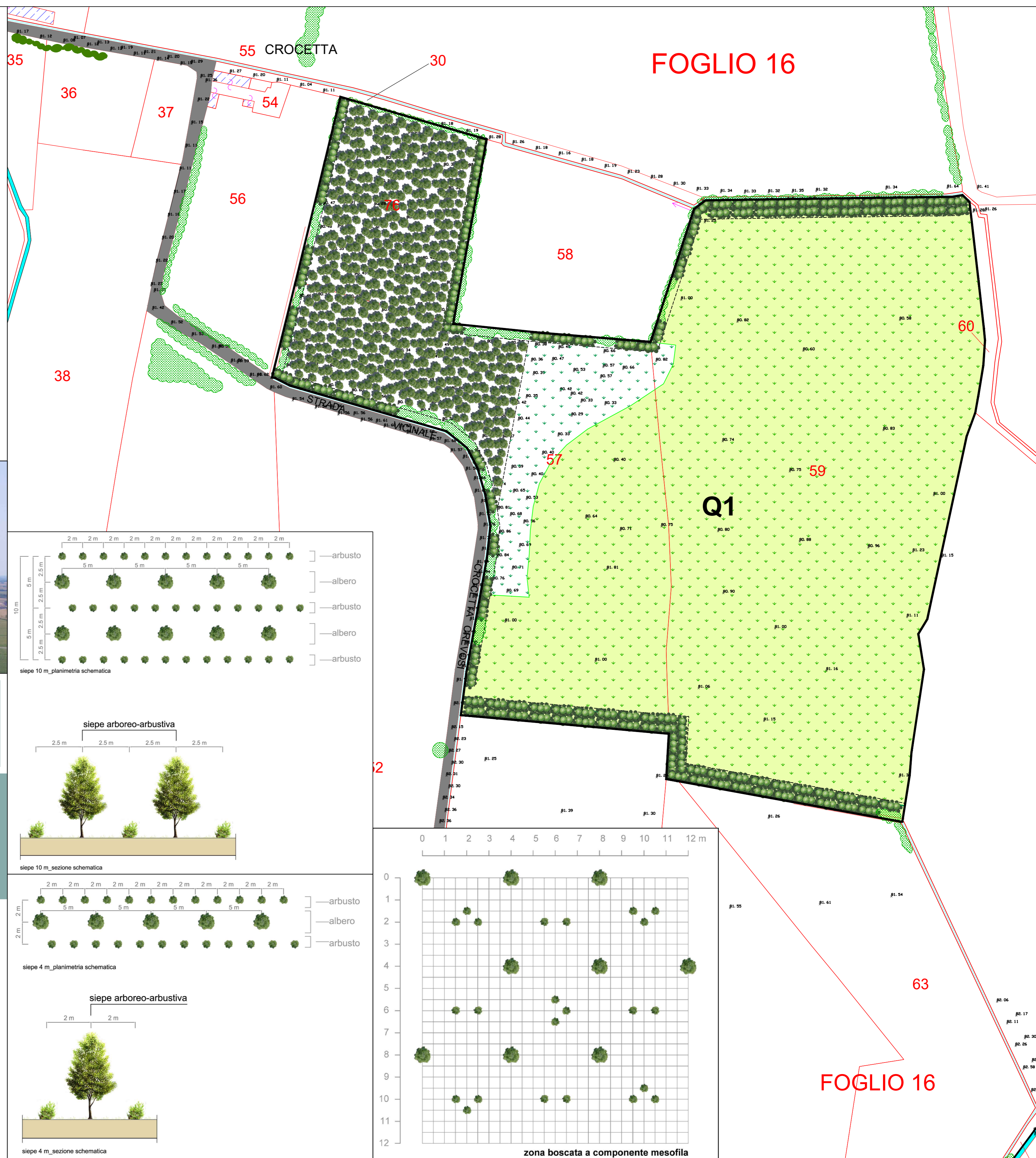

Gragnano Trebbiense prot. n. 0010831 del 18-11-2022 in arrivo



Polo P.I.A.E. n° 10 "I Sassoni"

**VIA 2022**  
VALUTAZIONE DI IMPATTO AMBIENTALE  
**Relazione Paesaggistica**  
Integrazione a seguito nota Soprintendenza Archeologica Belle Arti e Paesaggio per le province di Parma e Piacenza, Prot. n°10348 del 08/11/2022

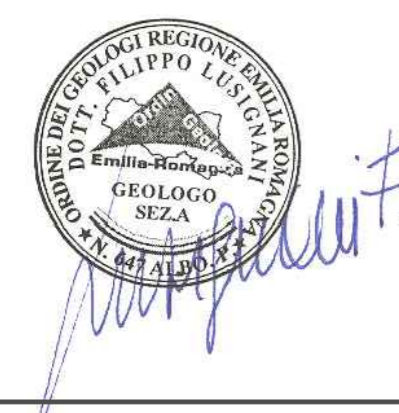

Progetto:  
**studio Lusignani**  
via Arata 18-20, 29122 Piacenza  
tel. e fax 0523.454120  
e.mail: glusig@tin.it



**Tavola P4.2**  
Sub-Comparto Q1 - Recupero ambientale  
Novembre 2022  
scala 1:1.000

I diritti di proprietà, diffusione e riproduzione sono riservati in conformità alle leggi vigenti.