

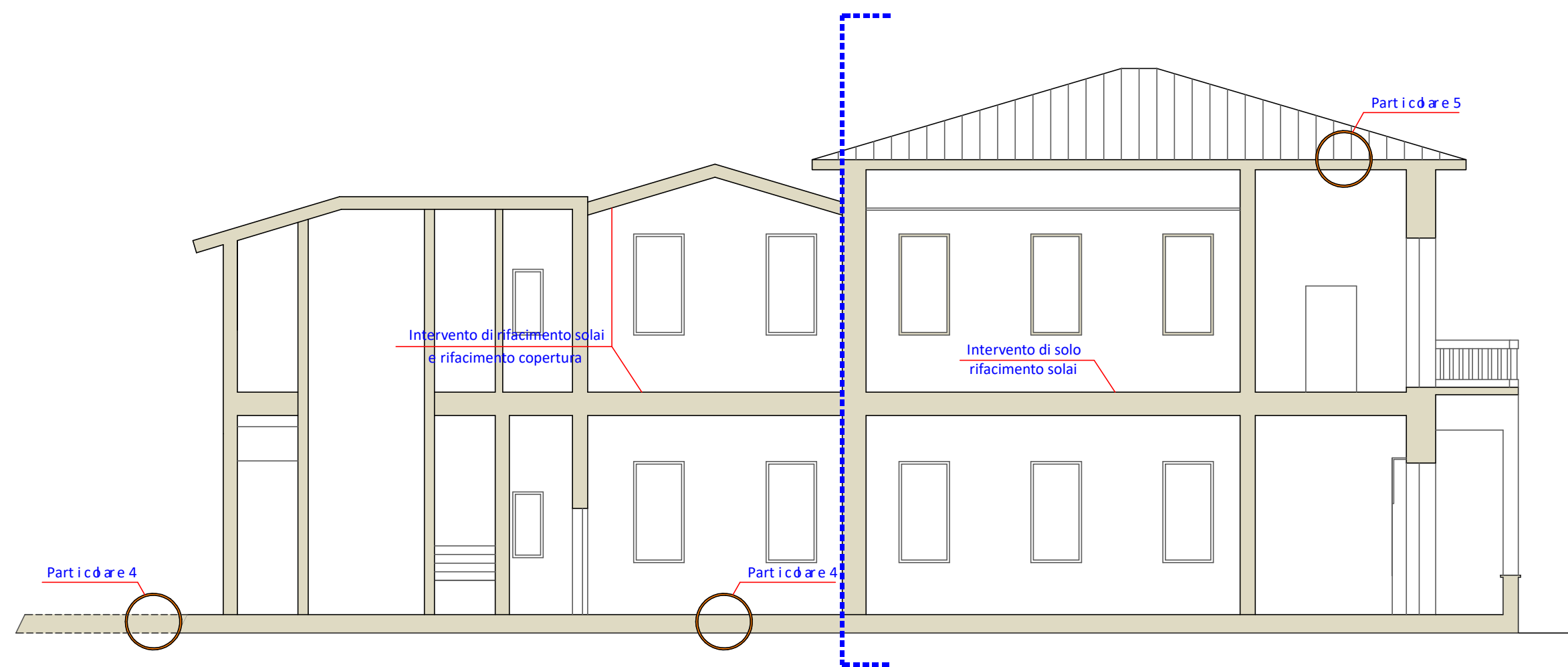

SEZIONE A-A - STATO ATTUALE



PROSPETTO VIA CARELLA - STATO ATTUALE



SEZIONE A-A - STATO FINALE

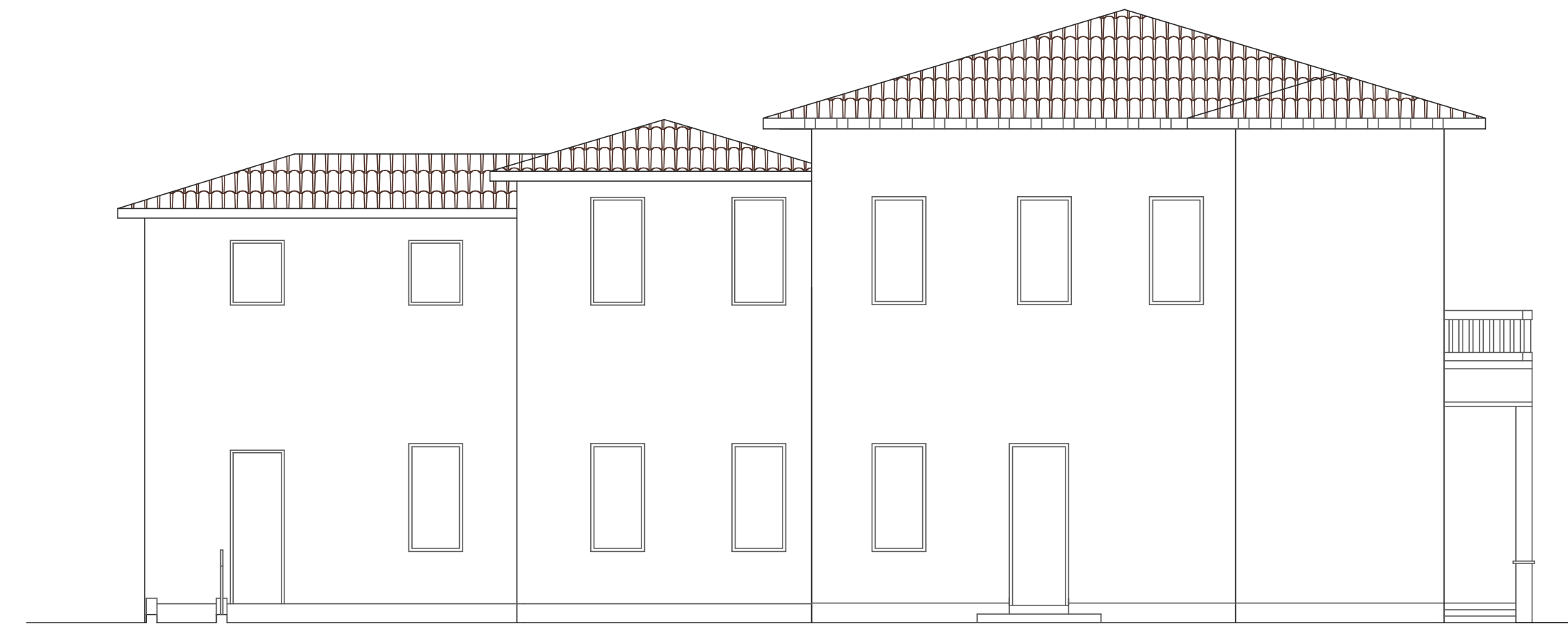

PROSPETTO VIA CARELLA - STATO FINALE

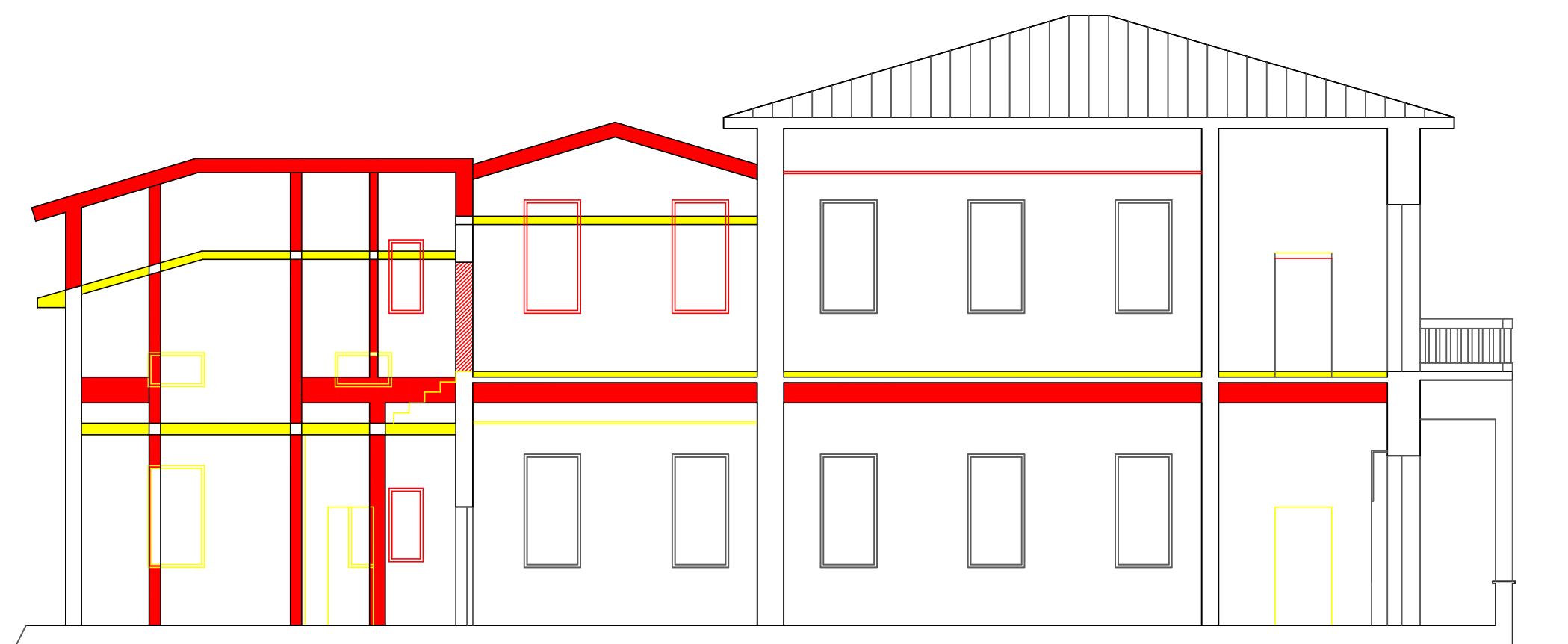

SEZIONE A-A - SOVRAPPOSIZIONE

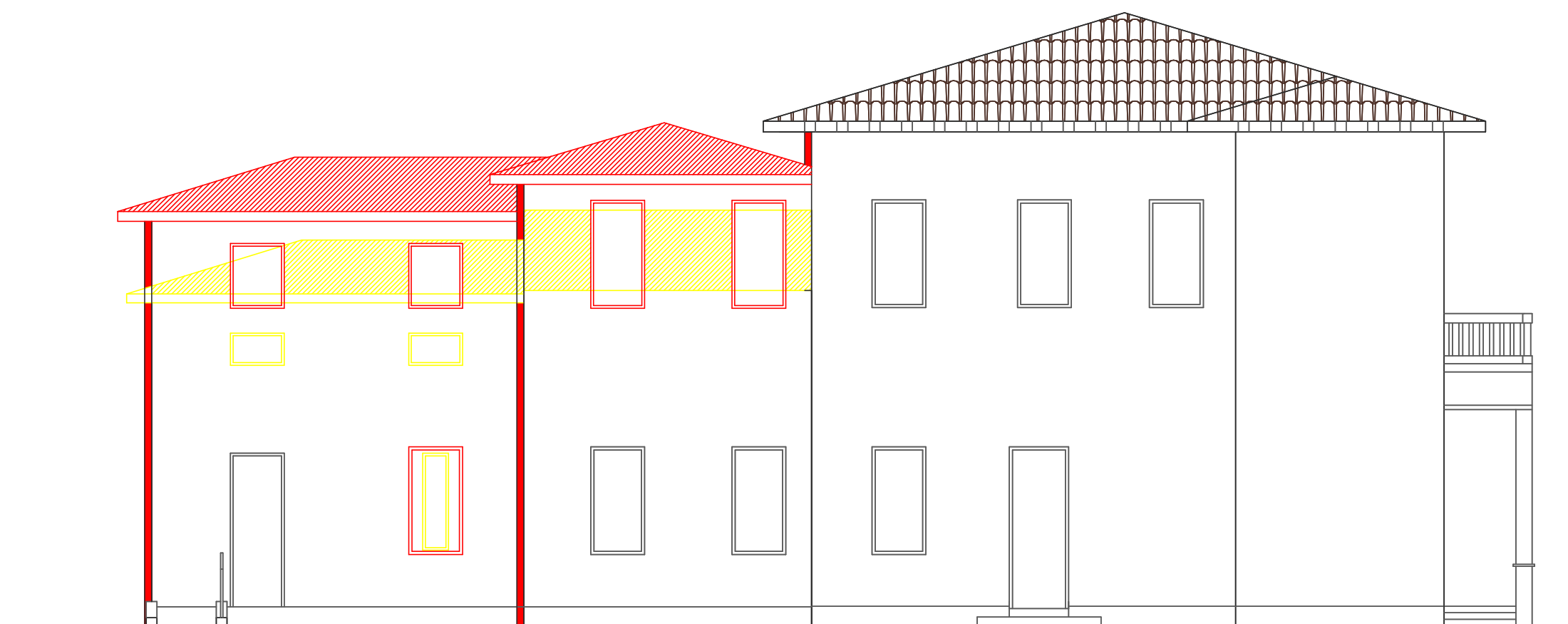

PROSPETTO VIA CARELLA - SOVRAPPOSIZIONE

DEMOLIZIONE  
 NUOVA COSTRUZIONE

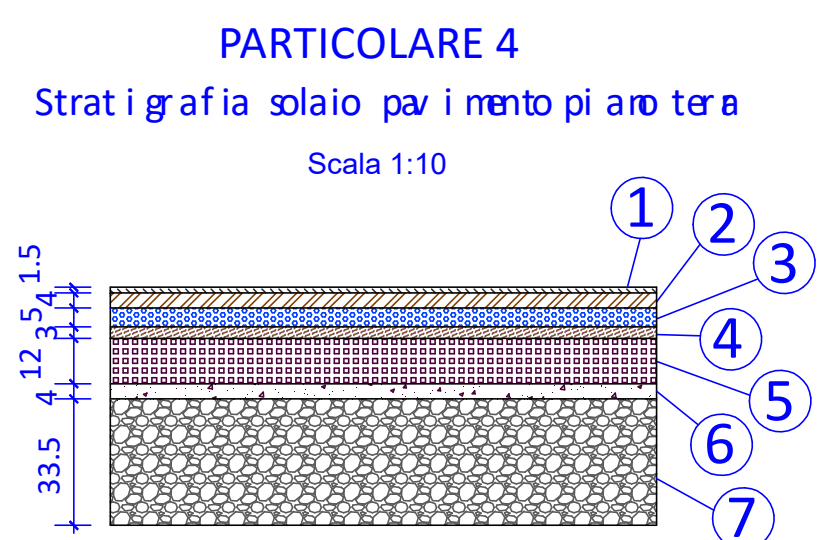

- Stratigrafia solaio pavimento piano terra:
- 1 - Piastrelle in grès (1,5 cm)
  - 2 - Sottofondo di pavimento in cls (4 cm)
  - 3 - Pannelli radianti a pavimento con isolam. (5 cm): Cond. = 0.034
  - 4 - Isolamento termico aggiuntivo in EPS (3 cm): Cond. = 0.036
  - 5 - Sottofondo in Foameam per impianti (12 cm)
  - 6 - Soletta livellante in cls (4 cm)
  - 7 - Igloo + magrone sottostante (33 cm)

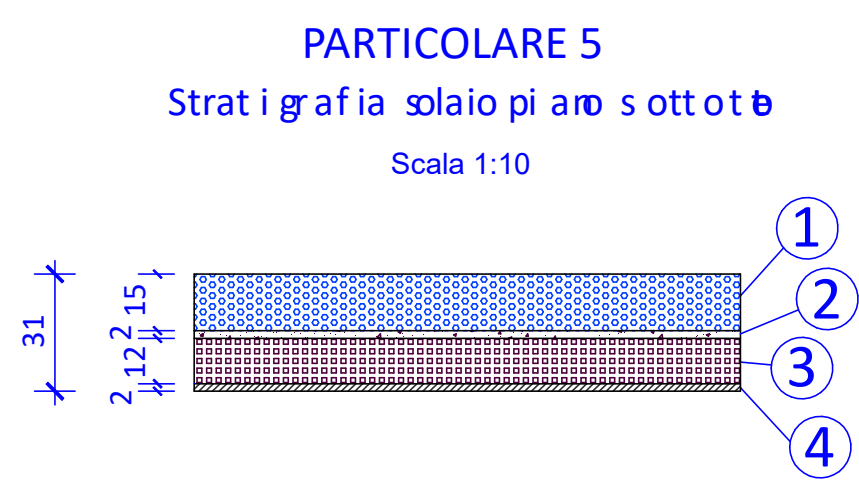

- Stratigrafia solaio piano sottotetto:
- 1 - Isolamento in lana di vetro (15 cm)
  - 2 - Soletta di irrigidimento in cls (2 cm)
  - 3 - Solaio esistente in putrelle e tavelloni (12 cm)
  - 4 - Intonaco esistente (2 cm)

**COMUNE DI GRAGNANO TREBBIENSE**  
Provincia di Piacenza  
Via Roma, 121 - 29010 Gragnano Trebbiense (PC) - Partita IVA: 00230280331  
Telefono: 0523 788758 - Fax: 0523 788354 - E-mail: tecnico@comune.gragnanotrebbiense.pc.it

**SETTORE POLITICHE TERRITORIALI**  
SERVIZIO LAVORI PUBBLICI, MANUTENZIONE PATRIMONIO E DEMANIO

RICONVERSIONE SPAZI ATTUALMENTE INUTILIZZATI e COMPLETAMENTO ADEGUAMENTO SISMICO DELLA SCUOLA DELL'INFANZIA COMUNALE

**PROGETTO ESECUTIVO**  
PROSPETTI E SEZIONI  
scala 1:10 - 1:100

**STUDIO TECNICO ASSOCIATO**  
Pancini Ing. Claudio - Pancini Arch. Massimo

v. Cigala Fulgosi, 1/a - 29122 PIACENZA  
Tel. 0523-756600 - Fax 178-2218334

Archivio:  
**18/19**

TAV.  
**4**

Data: Novembre 2022	File: Tav 4.dwg
------------------------	--------------------

