LEGENDA:

Polo PIAE n°10 "I Sassoni"

Area di pertinenza della cava Crocetta 5 (Sub-Comparto estrattivo "Q3")

Elementi topografici:

78. 72 — Quote in m s.l.m.

161 — Particelle catastali

Traccia di sezione

Infrastrutture:

Strade ad uso pubblico

Linea elettrica MT

Linea telefonica

Tracciato Acquedotto Comunale

Vegetazione esistente:

Filari arboreo-arbustivi esistenti

Fasce di rispetto:

Fasce di rispetto non derogabili:
- da Strada Comunale dei Gravosi
- da sostegni elettrica
- da Rio Cotrebbia
- da Rio Vescovo
- da canale distribuzione secondaria
- da Acquedotto Comunale
- da confinanti

Fasce di rispetto derogabili in base all'art 104 DPR 128/59:
- da Strada Comunale dei Gravosi
- da sostegni elettrica
- da Rio Cotrebbia
- da Rio Vescovo
- da canale distribuzione secondaria
- da Acquedotto Comunale

Rete Consorzio Bonifica di Piacenza:

Rete di adduzione primaria

Rete di distribuzione secondaria

Saggi archeologici:

47 — Ubicazione saggi archeologici

Comune di Gragnano Trebbiense
Provincia di Piacenza

Polo P.I.A.E. n° 10 "I Sassoni"- Sub-Comparto Q3
CAVA CROCETTA 5

PROGETTO ESECUTIVO

Progetto:
studio Lusignani
via Arata 18-20, 29122 Piacenza
tel. e fax 0523.454120
e.mail: glusig@tin.it

ORDINE DEI GEOLOGI REGIONE EMILIA ROMAGNA DOTT. FILIPPO LUSIGNANI GEOLOGO SEZ. A N. 647 ALBO

Collegio Geometri della Provincia di Piacenza N. 1653 BIANCHI STEFANO

Tavola E5
Rilievo Quotato

Maggio 2022

scala 1:1.000
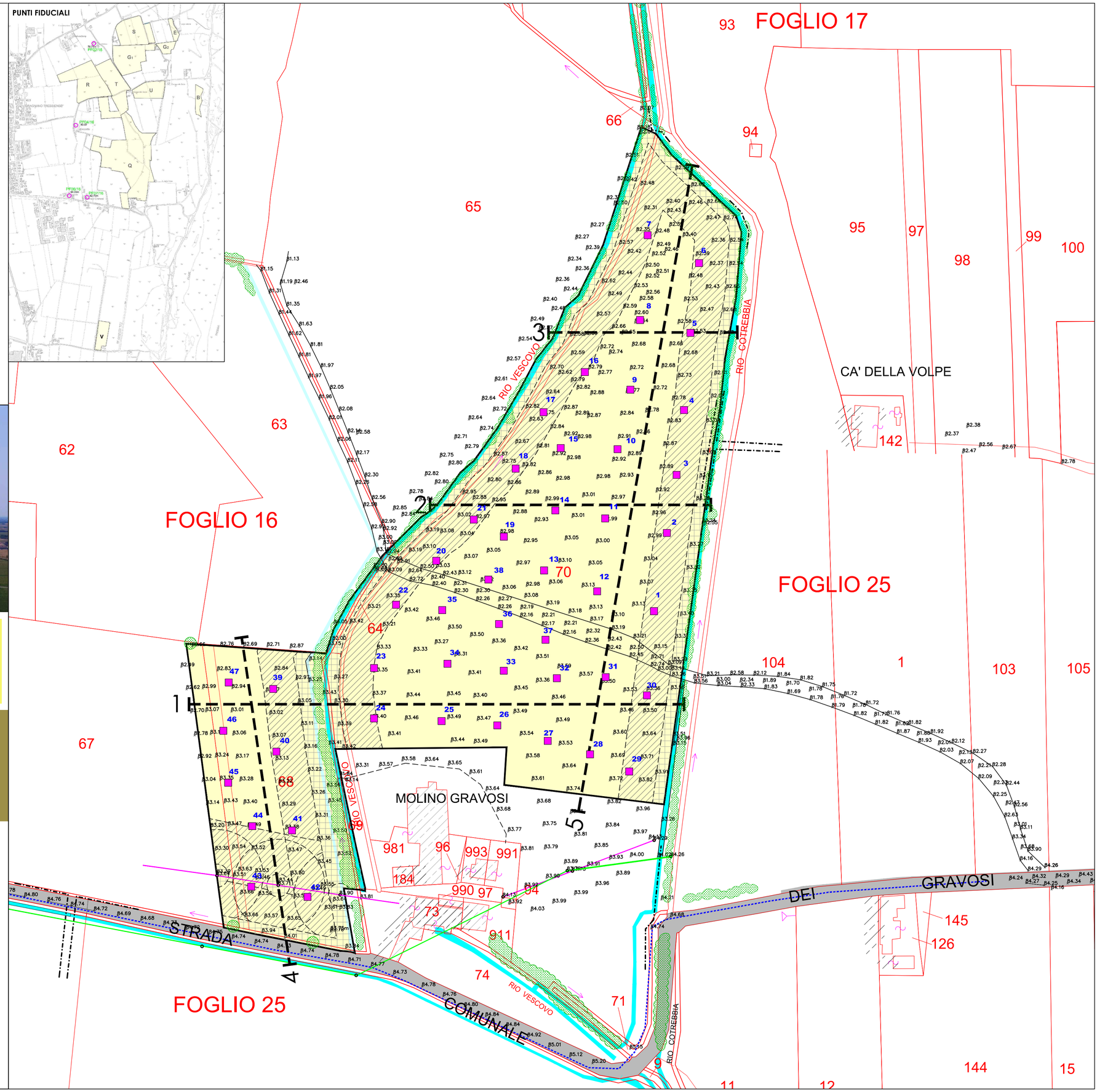
I diritti di proprietà, diffusione e riproduzione sono riservati in conformità alle leggi vigenti.