

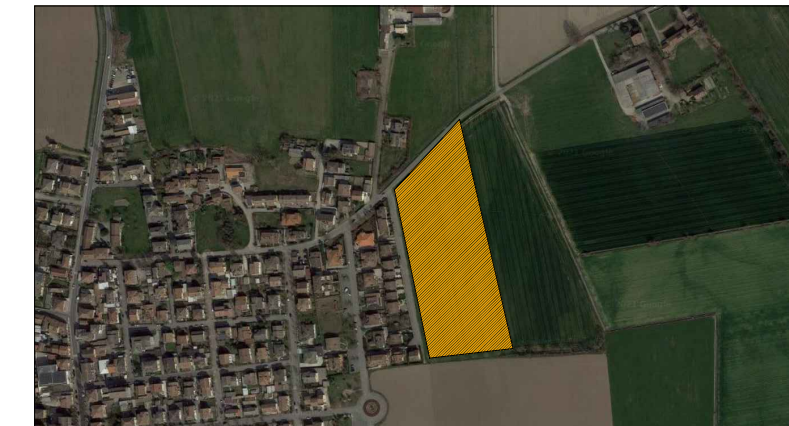

COMUNE DI GRAGNANO TREBBIENSE
PROVINCIA DI PIACENZA



Proprietario:
Belvedere di Bruschi
Osvaldo & C. SNC
PIAZZA DEL LIBERTY, 8
20121 - MILANO (MI)

Progettista:

Dott. Arch. Loredana Quadrelli
Via Fornace, 10
29010 Gragnano Trebbiense (Pc)
Tel. : 0523/788463
Fax.: 0523/789080
E@mail: loredana.quadrelli@olbstyle.it

(timbro e firma)

Note:

PIANO PARTICOLAREGGIATO DI INIZIATIVA PRIVATA
"BELVEDERE"

Tavola
7a

**RETE FOGNARIA ACQUE
METEORICHE**

Scala
1:1000



DATA	DESCRIZIONE
22/12/2018	Manifestazione di Interesse
18/06/2019	Richiesta Autorizzazione P.P.I.P.
03/11/2020	Proposta Accordo Operativo N. 13
06/12/2021	Integrazione Accordo Operativo N. 13
06/12/2021	

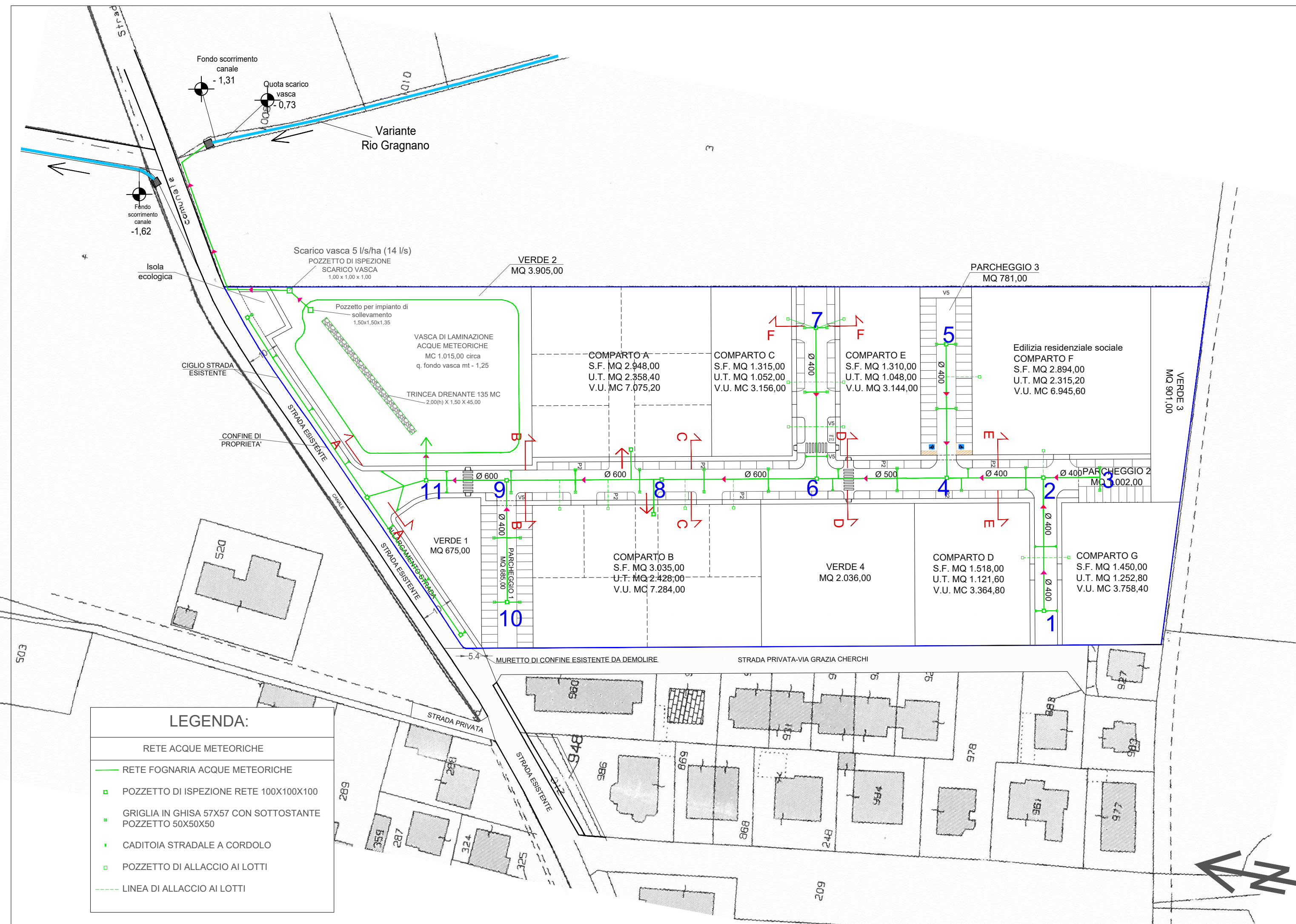

LEGENDA:

RETE ACQUE METEORICHE	
	RETE FOGNARIA ACQUE METEORICHE
	POZZETTO DI ISPEZIONE RETE 100X100X100
	GRIGLIA IN GHISA 57X57 CON SOTTOSTANTE POZZETTO 50X50X50
	CADITOIA STRADALE A CORDOLO
	POZZETTO DI ALLACCIO AI LOTTI
	LINEA DI ALLACCIO AI LOTTI