

VIABILITÀ - PERCORSI VERDI

- Percorsi in progetto
- Ciclovia del Trebbia esistente
- Sentieristica da dismettere

AMBITI DI VALORIZZAZIONE E GESTIONE DEL TERRITORIO

- Bacino orodigrafico del fiume Trebbia
- Parco Regionale Fluviale del Trebbia: Zona B1
- Parco Regionale Fluviale del Trebbia: Zona B1
- Parco Regionale Fluviale del Trebbia: Zona C
- Parco Regionale Fluviale del Trebbia: Zona D
- Parco Regionale Fluviale del Trebbia: Area contigua
- ZSC-ZPS IT4010016 Basso Trebbia
- ZSC-ZPS IT4010018 Fiume Po da Rio Borliacco a Bosco Ospizio
- Limiti amministrativi

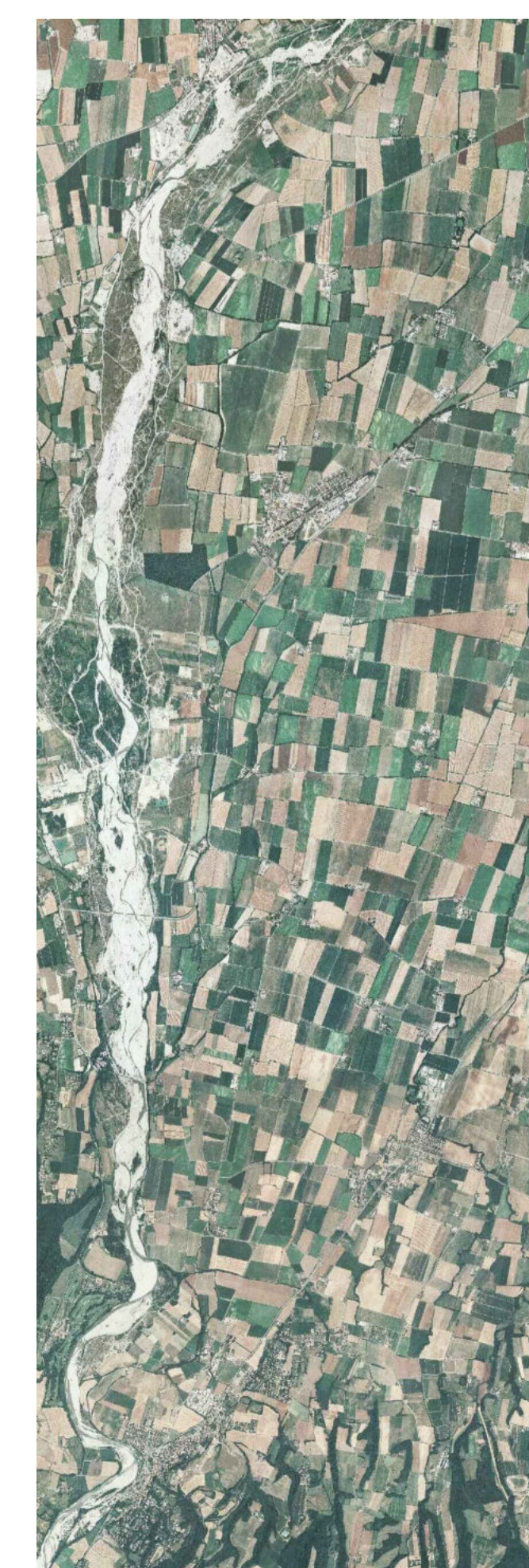

Parco Regionale Fluviale del Trebbia

PARCO REGIONALE FLUVIALE DEL TREBBIA

REGIONE EMILIA-ROMAGNA

PROGRAMMA INVESTIMENTI AREE PROTETTE 2021-2023
EOCC_P121-23-01

DOCUMENTO DI VALUTAZIONE DI SOSTENIBILITÀ AMBIENTALE E TERRITORIALE (VALSAT) INTERVENTI AFFERENTI IL PIANO REGIONALE INVESTIMENTI 2021-23 "PARCO FLUVIALE REGIONALE DEL TREBBIA"
CIG: ZC83610DBE

Gruppo di lavoro:
dott. arch. Alessandro Galuppi
Via IV Novembre, n. 155 - 20122 Piacenza (PC)
dott. geol. Marco Rogna
Chiusa Vianola, n. 9 - 43036 Fiorenza (PR)
dott. arch. Roberto Ziliani
Via Lucia De Silvestri, n. 12 - 29020 Gossolengo (PC)

VALSAT

Studio degli effetti sul sistema ambientale e territoriale
(art. 18 L.R. 24/2017)

Carta di sintesi

Numero tavola **1**

Aggiornamento: SETTEMBRE 2023